

AVVISO PUBBLICO ASSEGNAZIONE LEGNA DA ARDERE USO CIVICO 2025 – ALLEGATO A

S'informano i cittadini residenti nel comune di Artogne che quest'anno l'Amministrazione comunale provvederà alla fornitura di legna da ardere a favore degli aventi diritto.

Il legname da ardere costituito da specie varie (faggio, larice e castagno) di diametri vari sarà consegnato ai richiedenti già allestito in tronchi da 3 - 4 mt circa, presso la seguente località:

LOCALITA'	TIPO PREVALENTE	QUANTITA' STIMATA	COSTO
Aiole	Castagno, larice	80 q	5,00 €/q
TOTALE		80 q	

Le domande saranno accettate fino al raggiungimento della quota max di legna tagliata ancora disponibile che è di 80 q.li.

SPECIFICA DELL'ASSEGNAZIONE

Le specifiche dell'assegnazione dell'uso civico sono le seguenti:

- Quantitativo massimo di legna per anno solare per ogni uso civico: 20 quintali a nucleo familiare (nr. 1 trattorino tipo Carraro);
- Prezzo al quintale piante in terra come da tabella soprastante;
- Possibilità di solo UNA richiesta di assegnazione per nucleo familiare RESIDENTE;
- Per un quantitativo di legna in quintali _____ (minimo 10, massimo 20 quintali a nucleo familiare);
- Solo in caso di mancata assegnazione di tutta la legna disponibile nei termini previsti dal bando sarà possibile assegnare a chi né avrà fatto richiesta un quantitativo massimo di q.li 40 per ogni nucleo familiare.

MODALITA' DI ASSEGNAZIONE DELL'USO CIVICO

Le domande sono accettate fino ad esaurimento della quantità tagliata fissata in q.li 80. La legna è visionabile nella seguente località: Aiole.

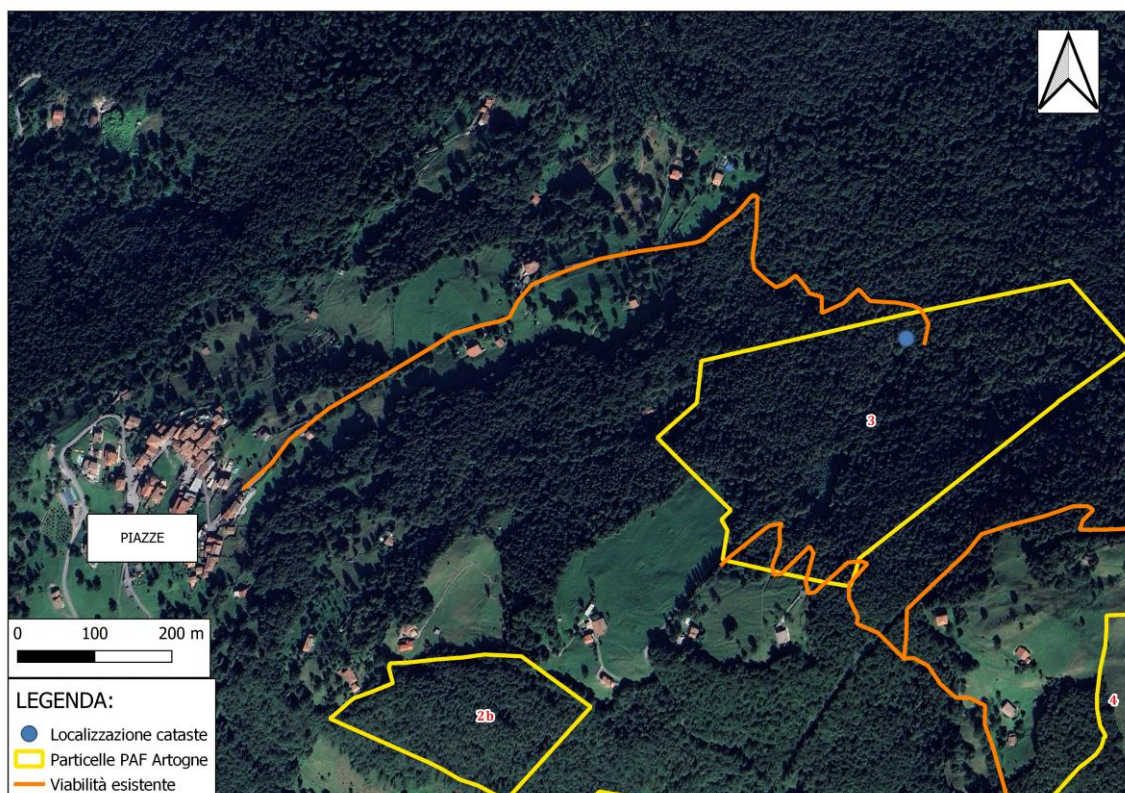

MODALITA' DI PRESENTAZIONE DELLE RICHIESTE

Le richieste dovranno essere presentate all'ufficio protocollo del Comune di Artogne negli orari di apertura al pubblico, in busta chiusa, riportante nome e cognome e la scritta **"richiesta uso civico 2025 località Aiole"**;

La domanda, in carta semplice, dovrà contenere generalità complete del richiedente, n. telefonico, quantitativo di legna richiesto e tutto quanto riportato nel modello di domanda di cui all'allegato B oltre a copia della carta d'identità in corso di validità.

La stessa dovrà essere presentata, entro 20 giorni dalla pubblicazione sull'Albo pretorio;

Sempre il medesimo Ufficio provvederà con il Comune alla verifica dei requisiti di partecipazione.

DIVIETI

È fatto assoluto divieto ai beneficiari di porre in vendita a terzi il legname acquisito a seguito della presente operazione.

PAGAMENTO USO CIVICO

Prima di asportare il legnatico, l'assegnatario dell'uso civico dovrà attendere l'accettazione della richiesta da parte dell'amministrazione comunale e procedere al pagamento di quanto dovuto presentando copia attestante lo stesso all'Ufficio Protocollo.

Solo in seguito all'accertamento del pagamento al Comune dell'uso civico assegnato sarà possibile l'assegnazione effettiva del legname, che avverrà sotto il coordinamento e controllo del Consorzio Forestale Bassa Valle Camonica